



**RELATÓRIO DE ATIVIDADES DE 2010  
DIVULGAÇÕES DE INFORMAÇÕES AOS  
PARTICIPANTES E ASSISTIDOS DO PLANO MISTO**

## I. MENSAGEM DA DIRETORIA

A presente divulgação de informações sobre os resultados do exercício financeiro de 2010 dos Planos de Benefícios BD-I e Misto visa atender ao que preconiza o artigo 4º da Resolução do Conselho Nacional de Previdência Complementar (CNPC) nº 02, de 2011.

As informações integrais das Demonstrações Contábeis de 2010 estão à disposição dos participantes no site da FASCEMAR ([www.fasceamar.org.br](http://www.fasceamar.org.br)), ou ser requeridas pelos participantes à Entidade.

### Vale destacar alguns fatos relevantes que aconteceram no exercício de 2010:

- Em 15 de março de 2010, a PREVIC - Superintendência Nacional de Previdência Complementar aprovou o Convênio de Adesão Equatorial Energia S.A na condição de Patrocinadora do Plano Misto de Benefício I, através da Portaria nº 151, publicada no Diário Oficial nº 51, de 17 de março de 2010, com retroatividade para 02 de outubro de 2006, data em que a Equatorial Energia S.A, passou a ser empregadora de participantes oriundos do Patrocinador CEMAR, conforme Análise Técnica nº029/CGAF/DITEC/PREVIC;

- Em setembro de 2010 foi implantada a Pesquisa de Satisfação, visando mensurar a relação dos participantes com a Fundação, destacando os seguintes pontos: Valorização do programa previdenciário; Qualidade das informações prestadas pela Fundação; Acesso às ferramentas de auxílio do planejamento financeiro e previdenciário; Credibilidade à gestão; Acesso e satisfação com a Fundação. O percentual atingido quanto ao nível de satisfação à Entidade foi de 90%;

- Em 16 de setembro de 2010, a PREVIC - Superintendência Nacional de Previdência Complementar aprovou o Convênio de Adesão Equatorial Soluções S.A na condição de Patrocinadora do Plano Misto de Benefício I, através da Portaria nº 702, publicada no Diário Oficial nº 179, de 17 de setembro de 2010, com retroatividade para 1º de outubro de 2009, data em que a Equatorial Soluções S.A, passou a ser empregadora de participantes oriundos do Patrocinador CEMAR, conforme Análise Técnica nº 148/CGAF/DITEC/PREVIC;

- A Diretora Administrativa Financeira Maria Teresa de Lima Martins AETQ - Administrador Estatutário Tecnicamente Qualificado da FASCEMAR, foi certificada com ênfase em Investimentos, no processo realizado pelo ICSS - Instituto de Certificação dos Profissionais de Seguridade Social, conforme documento nº CI00162, emitido em 26/10/2010;

- De acordo com o resultado da reavaliação atuarial - DRA Plano BD-I, a partir de março de 2010, os percentuais de desconto contributivos sobre as contribuições normais da patrocinadora e dos participantes (ativos, assistidos, autopatrocinados e patrocinadora), bem como a contribuição suplementar da patrocinadora, foram aumentados em 66,67% em relação aos percentuais vigentes em 31/12/2009 e que vigoraram até o mês fevereiro de 2010.

## QUADRO DE PARTICIPANTES

Nos anos de 2009 e 2010, a Fundação contava com 2031 e 1984 participantes respectivamente, nos dois Planos, conforme demonstrativo a seguir:

Participantes	2009			2010		
	BD	Misto	Total	BD	Misto	Total
ATIVOS	49	1.242	1.291	35	1.201	1.236
AUTO-PATROCINADOS	7	6	13	2	9	11
ASSISTIDOS	662	65	727	668	69	737
<b>Total</b>	<b>718</b>	<b>1.313</b>	<b>2.031</b>	<b>705</b>	<b>1.279</b>	<b>1.984</b>

## II - DADOS CONSOLIDADOS

Apresentamos a seguir os dados consolidados da FASCEMAR como administradora dos Planos de Benefícios BD-I e Misto.

### 1. BALANÇO PATRIMONIAL DE 2010

#### DADOS DO BALANÇO PATRIMONIAL - 2010

	R\$ Mil	
	2010	2009
<b>ATIVO</b>	<b>152.514</b>	<b>142.719</b>
Disponível	47	33
Realizável	152.368	142.598
Permanente	99	88
<b>PASSIVO</b>	<b>152.514</b>	<b>142.719</b>
Exigível Operacional	569	530
Exigível Contingencial	40	40
Patrimônio Social	151.905	142.149
Provisão Matemática	132.926	123.524
Equilíbrio Técnico	17.729	18.111
Fundos	1.250	514

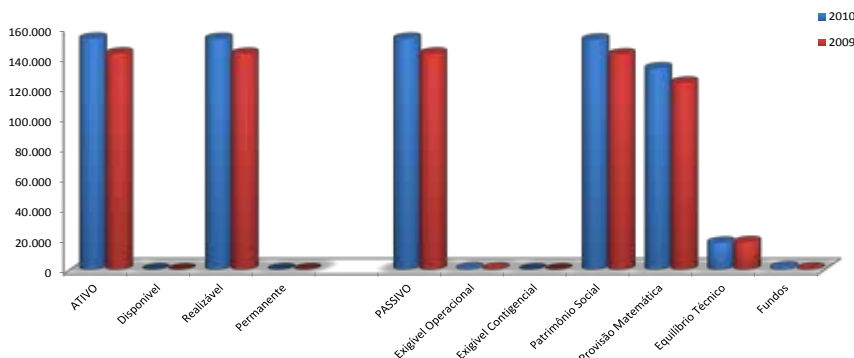

O Patrimônio Consolidado da FASCEMAR cresceu 7,27% e o Patrimônio Social, que representa o patrimônio dos participantes cresceu 6,86%. Estando coberto patrimonialmente os compromissos dos Planos de Benefícios.

### 2. INVESTIMENTOS CONSOLIDADOS DA FASCEMAR

Segmento	Valor	Alocação	Res/CMN 3792/09
Renda Fixa	R\$ 109.057	85%	0% a 100%
Renda Variável	R\$ 10.404	8%	0% a 70%
Imóveis	R\$ 3.864	3%	0% a 8%
Empréstimos/Financiamentos	R\$ 4.519	4%	0% a 15%
Outros Realizáveis	R\$ 90	0%	
<b>TOTAL</b>	<b>R\$ 127.934</b>	<b>100%</b>	

Fonte: Controle dos Investimentos FASCEMAR

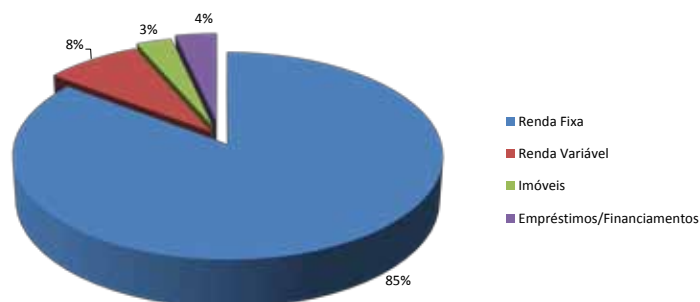

Os investimentos dos recursos estão com maior parcela aplicada no segmento de Renda Fixa para o Plano BD I, demonstrando uma política de investimentos mais conservadora, aderente às suas características, por ser este um plano maduro e já na fase de pagamento de benefícios.

O valor de Renda Variável está alocado na sua maior parte no Plano Misto, por ser este um plano com característica de em formação de poupança, em fase de acumulação e, portanto, mais afeito a riscos, pois sua política de investimento é mais a longo prazo, sendo capaz de absorver um revés de um ano ruim de bolsa e reverter nos exercícios seguintes.

Os percentuais de alocação estão aderentes à Política de Investimento de cada um dos Planos e aos requisitos da Resolução do Conselho Monetário Nacional (CMN) nº 3.792, de 2009.

### 3. PLANO DE GESTÃO ADMINISTRATIVA (PGA) - CONSOLIDADO.

O Plano de Gestão Administrativa foi instituído pela Resolução do Conselho de Gestão da Previdência Complementar - CGPC nº 28, de 2009, com início obrigatório a partir do exercício de 2010, e tem como finalidade demonstrar as fontes (receitas administrativas) e as respectivas despesas administrativas da Entidade.

#### DADOS DO PGA - DEMONSTRATIVO DO PLANO DE GESTÃO ADMINISTRATIVO

	R\$ Mil	
	2010	2009
<b>FUNDO ADMINISTRATIVO ANTERIOR</b>	<b>182</b>	<b>215</b>
Custo da Gestão Administrativa	2.887	2.286
Receitas	2.887	2.286
Despesas	2.333	2.319
Administração Previdencial	1.152	600
Administração de Investimentos	1.181	1.719
Sobra da Gestão Administrativa	554	-33
Constituição do Fundo Administrativo	554	-33
<b>FUNDO ADMINISTRATIVO ATUAL</b>	<b>736</b>	<b>182</b>

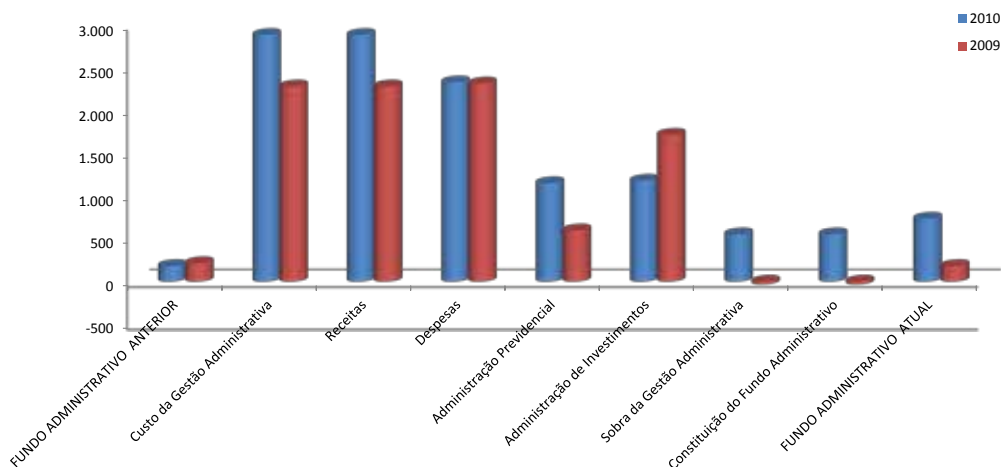

Destacamos o crescimento do Fundo Administrativo em 304,39% em relação ao exercício financeiro de 2009, em decorrência do Superávit do Plano de Gestão Administrativa (PGA) em 2010 de R\$554 mil.

A FASCEMAR no exercício de 2010 realizou despesas no mesmo patamar de 2009, o que propiciou uma sobra administrativa, que foi transferida para constituição do Fundo Administrativo.

**Nota:** O Fundo Administrativo é destinado à cobertura de despesas administrativas futuras do Plano de Benefícios.

### III - INFORMAÇÕES DO PLANO MISTO DE BENEFÍCIOS (PMB).

#### 1. DEMONSTRAÇÃO DO ATIVO LÍQUIDO DO PLANO - DAL.

	R\$ Mil	
	2010	2009
<b>ATIVOS</b>	<b>34.370</b>	<b>30.230</b>
Disponível	6	30
Recebível	360	396
Investimentos	34.004	29.804
<b>OBRIGAÇÕES</b>	<b>-133</b>	<b>-3</b>
Operacional	-133	-3
<b>FUNDOS NÃO PREVIDENCIAIS</b>	<b>-410</b>	<b>-191</b>
<b>ATIVO LÍQUIDO</b>	<b>33.827</b>	<b>30.036</b>
Provisão Matemática	33.363	29.752
Fundo Previdencial	464	284

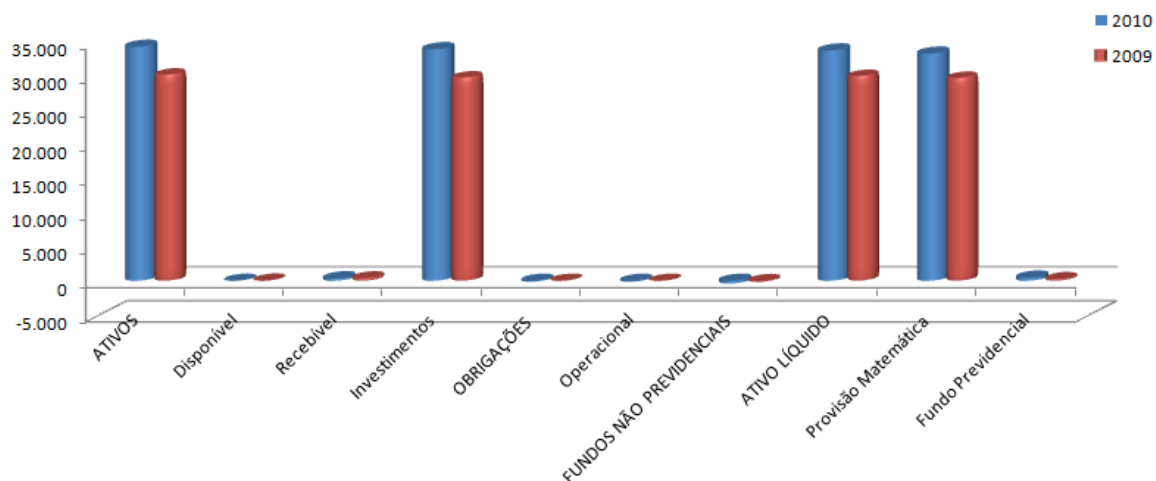

O Ativo Líquido do Plano representa o patrimônio destinado à cobertura de seus compromissos. O Ativo Líquido do PMB cresceu 12,62% em relação ao exercício financeiro de 2009, apresentando uma Provisão Matemática R\$33.363 mil, garantindo os compromissos do plano e um Fundo Previdencial de R\$464 mil.

**Nota:** O Fundo Previdencial é um valor constituído do saldo, devidamente rentabilizado, dos recursos oriundos do Fundo Atuarial Coletivo de Contribuição Patronal a Apropriar, em razão de não serem mais pertinentes suas alocações na Subconta-Patrocinador, da Conta Programada do Participante.

## 2. PASSIVO ATUARIAL DO PLANO MISTO.

Provisões Matemáticas	2010	2009	Varição
Benefícios Concedidos	R\$ 8.218	R\$ 8.174	1%
Benefícios a Conceder	R\$ 25.145	R\$ 21.578	17%
(-) Provisões Matemáticas a Constituir	R\$ -	R\$ -	0%
Total das Provisões	R\$ 33.363	R\$ 29.752	12%
Fundo Previdencial	R\$ 464	R\$ 284	0%
<b>Passivo Atuarial</b>	<b>R\$ 33.827</b>	<b>R\$ 30.036</b>	<b>13%</b>

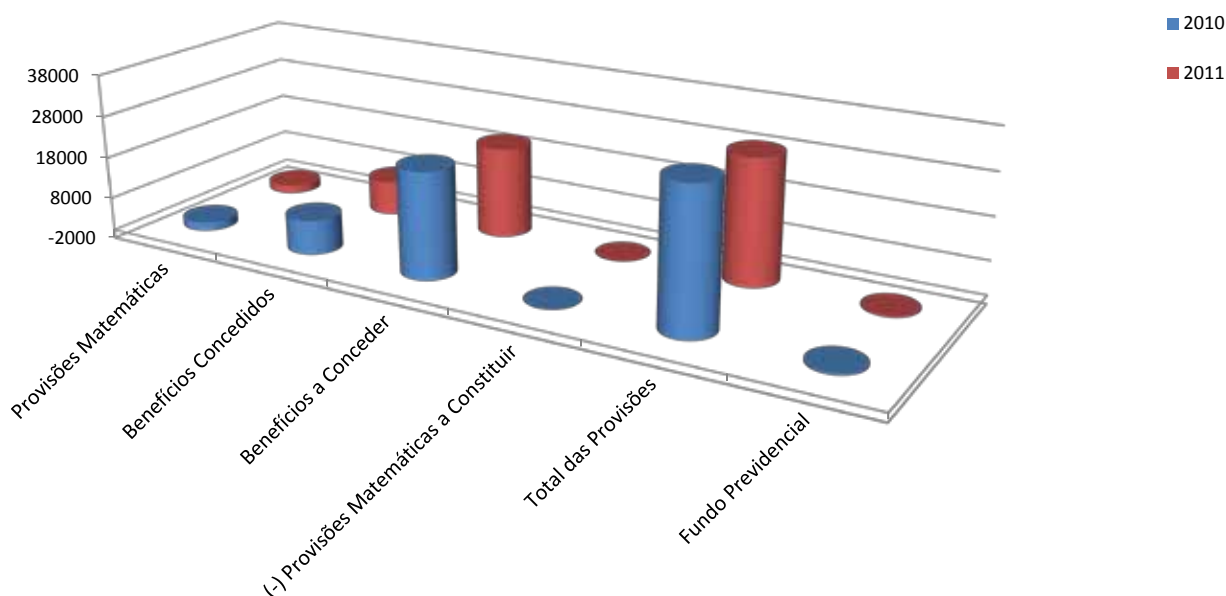

O Passivo Atuarial representa os compromissos regulamentares do plano calculado atuarialmente, ou seja, o montante necessário de patrimônio para garantir o pagamento dos benefícios. Houve um crescimento de 13% nos compromissos em relação ao exercício de 2009, estando garantido pelo Ativo Líquido do PMB.

### 3. DESPESAS ADMINISTRATIVAS DO PLANO MISTO.

Despesas Administrativas	2010
<b>ADMINISTRAÇÃO PREVIDENCIAL</b>	<b>R\$ 283</b>
Pessoal e Encargos	R\$ 159
Treinamentos/Congressos/Seminários	R\$ 4
Viagens/Estadias	R\$ 5
Serviços de Terceiros	R\$ 62
Despesas Gerais	R\$ 47
Depreciação/Amortização	R\$ 6
Outras Despesas	R\$ -
<b>ADMINISTRAÇÃO DOS INVESTIMENTOS</b>	<b>R\$ 290</b>
Pessoal e Encargos	R\$ 159
Treinamentos/Congressos/Seminários	R\$ 4
Viagens/Estadias	R\$ 5
Serviços de Terceiros	R\$ 86
Despesas Gerais	R\$ 36
Depreciação/Amortização	R\$ -
Outras Despesas	R\$ -
<b>TOTAL DAS DESPESAS</b>	<b>R\$ 573</b>

#### ADMINISTRAÇÃO DOS INVESTIMENTOS

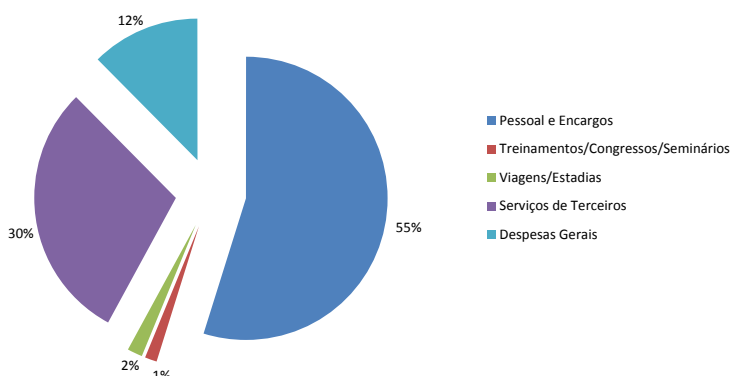

#### ADMINISTRAÇÃO PREVIDENCIAL

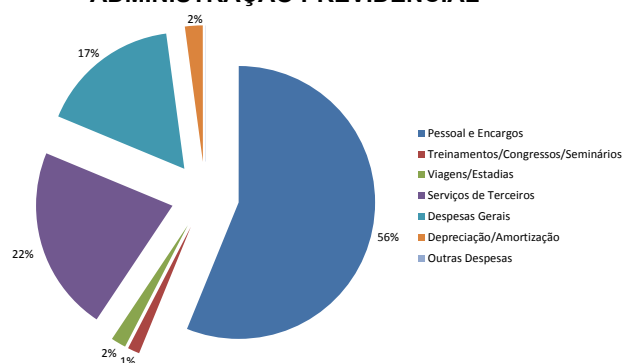

As Despesas Administrativas do PMB, correspondente aos gastos para manutenção e gestão do plano de benefícios, segregadas na gestão direta do plano (Administração Previdencial) e de seus Investimentos, representaram 1,70% do Ativo Líquido de 2010.

### 4. INVESTIMENTOS DO PLANO MISTO.

Segmento	Valores em R\$ Mil	Alocação	Política	Res/CMN 3792/09
<b>RENDA FIXA</b>	<b>22.609</b>	<b>66,66%</b>	<b>50% a 95%</b>	<b>0% a 100%</b>
Títulos Públicos	R\$ -	0,00%	50% a 95%	0% a 100%
Títulos Privados	R\$ 16.483	48,60%	50% a 95%	0% a 80%
Fundos de Investimentos	R\$ 6.126	18,06%	50% a 95%	0% a 80%
<b>RENDA VARIÁVEL</b>	<b>8.111</b>	<b>23,91%</b>	<b>5% a 35%</b>	<b>0,00% a 70,00%</b>
Fundos de Investimentos	R\$ 8.111	23,91%	5% a 35%	
<b>INVESTIMENTOS ESTRUTURADOS</b>	<b>84</b>	<b>0,25%</b>	<b>0% a 3%</b>	<b>0,00% a 10,00%</b>
Fundo Multimercado	R\$ 84	0,25%	0% a 3%	0% a 10%
<b>EMPRÉSTIMOS E FINANCIAMENTOS</b>	<b>3.200</b>	<b>9,44%</b>	<b>0% a 15%</b>	<b>0,00% a 15,00%</b>
Empréstimos	R\$ 3.200	9,44%	0% a 15%	0,00% a 15,00%
<b>OUTROS RECURSOS</b>	<b>-88</b>	<b>-0,26%</b>		
Valores a Pagar/Receber	R\$ (94)	-0,28%		
<b>Disponível</b>	<b>6</b>	<b>0,02%</b>		
RECURSOS GARANTIDORES (*)	R\$ 33.916	100,00%		

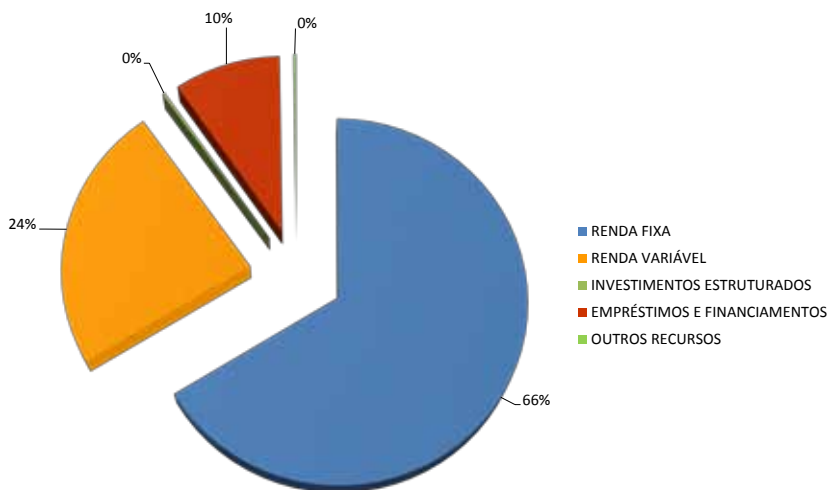

Nos investimentos dos recursos do Plano Misto, a maior parte está aplicada no segmento de renda fixa (67%), com uma aplicação em Renda Variável de 24% e no segmento de empréstimos a participantes representando 9%. Os investimentos estão de acordo com a Política de Investimentos do Plano e a Resolução do Conselho Monetário Nacional (CMN) nº 3.792, de 2009.

No exercício de 2010, a rentabilidade dos investimentos em Bolsa de Valores ficou muito aquém do esperado pelo mercado, onde o IBOVESPA ficou com rentabilidade de 1,04% a.a., contra uma meta da FASCEMAR de 14,13% (Taxa de Juros de 7,2% + INPC). A Fundação não aumentou a sua posição no segmento de renda variável, pois em 2011 estará implantando o Perfil de Investimento do Participante.

## 5. RENTABILIDADE DO PLANO MISTO EM 2010

Plano/Segmento	Rentabilidade
<b>PLANO MISTO</b>	<b>11,27%</b>
Renda Fixa	11,57%
Renda Variável	8,94%
Empréstimos a Participantes	15,54%

*Atuarial: INPC+6% aa. Para o Plano BD-I e PG, Imóveis e Empréstimos do Plano Misto*

Plano Misto - Renda Fixa: DI-CETIP, Renda Variável: IBOVESPA e Investimentos Estruturados IFM

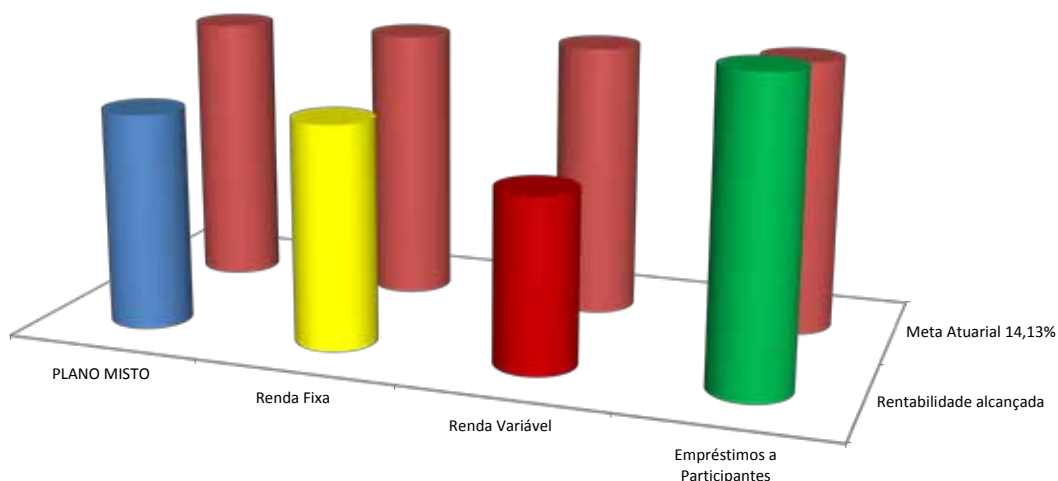

A rentabilidade total dos investimentos do Plano Misto alcançou em 2010 a taxa de 11,27%, ficando abaixo da meta de rentabilidade do plano que foi de 14,13% (INPC+7,2%).

O péssimo desempenho da Bolsa de Valores e o aumento da inflação no ano de 2010 contribuíram para o não atingimento da meta de rentabilidade do plano.

## 6. PARECER ATUARIAL DO PLANO MISTO.

- 1) O Plano Misto de Benefícios FASCEMAR foi aprovado em 17/11/2005, tendo característica de Contribuição Definida Pura, exceto no caso dos benefícios de risco (complementação antecipada do saldo da conta de aposentadoria programada em caso de invalidez e de morte em atividade).
- 2) O Passivo Atuarial (Provisões Matemáticas) e o Patrimônio de Cobertura do Plano apresentavam em 31/12/2010 a seguinte abertura:

• Provisão Matemática de Benefícios Concedidos.....R\$	8.217.875,88 (*1)
• Provisão Matemática de Benefícios a Conceder.....R\$	25.145.147,17 (*2)
• Provisões Matemáticas (Passivo Atuarial).....R\$	33.363.023,05
• Resultado Técnico Acumulado.....R\$	----- (*3)
• Patrimônio de Cobertura do Plano.....R\$	33.363.023,05 (*4)

(\*1): Corresponde ao saldo das contas individuais dos assistidos.

(\*2): Sendo que R\$ 24.008.186,52 corresponde ao saldo, informado pela área contábil da FASCEMAR, das contas individuais dos participantes não assistidos (sendo R\$ 13.499.950,80 relativos à Subconta Participante e sendo R\$ 10.508.235,72 relativo à Subconta Patrocinador) e R\$ 1.136.960,65 corresponde à Provisão Matemática Coletiva de Benefícios de Risco a Conceder constituída com o saldo, devidamente rentabilizado, observado entre a receita de contribuição para custeio do benefício de risco e o valor dos benefícios de pecúlio por entrada em invalidez e por morte em atividade.

(\*3): Pela característica deste Plano, não se registra Déficit ou Superávit Acumulado.

(\*4): O valor do Ativo Líquido do Plano, aqui apresentado, já estão deduzidos o Fundo Previdenciário de R\$ 463.943,94 relativo às contribuições patronais de ex-participantes, não passíveis de serem por eles resgatadas e o Fundo Administrativo de R\$ 359.829,22 (sendo que tais valores nos foram informados pela área contábil da FASCEMAR).

- 3) O Plano de custeio vigente para dar cobertura aos Benefícios do Plano Misto de Benefícios I da FASCEMAR, aqui avaliado, é o seguinte:
  - i) Para cobertura de Benefícios Programados:
    - 100% da Contribuição Normal dos Participantes não assistidos; e
    - 55% da Contribuição Normal Paritária do Patrocinador.
  - ii) Para cobertura dos Benefícios de Risco:
    - 15% da Contribuição Normal Paritária do Patrocinador.
  - iii) Para Contribuição Administrativa:
    - 30% da Contribuição Normal Paritária do Patrocinador;
    - 1% das Contribuições Extraordinárias dos Participantes, exceto no aporte de tempos passados efetuados, de forma extraordinária, pela Patrocinadora e Participantes para os admitidos entre 01/05/2004 a 30/04/2006, que terá 30% da Contribuição Normal Paritária do Patrocinador, à título de Contribuição Administrativa, conforme nos foi informado pela FASCEMAR no e-mail datado de 18/01/2007 (12:53).
    - 100% da Contribuição Normal do Participante Assistido para custear as despesas administrativas (Artigo 56, Inciso II, do Regulamento do Plano).

4) Para fins de abertura dentro do Plano de Contas a vigorar a partir de 01/01/2011, as Provisões Matemáticas discriminadas nas folhas 2/3 deste DRAA, apresentam a seguinte situação:

(A) 2.3.1.1.01.00.00 Benefícios Concedidos .....	R\$8.217.875,88
(A.1.) 2.3.1.1.01.01.00 Contribuição Definida.....	R\$8.217.875,88
2.3.1.1.01.01.01 Saldo de Contas dos Assistidos .....	R\$8.217.875,88
(B)2.3.1.1.02.00.00 Benefícios a Conceder .....	R\$25.145.147,17
(B.1.)2.3.1.1.02.01.00 Contribuição Definida.....	R\$24.008.186,52
2.3.1.1.02.01.01 Saldo de Contas – Parcela Patrocinadores.....	R\$10.508.235,72
2.3.1.1.02.01.02 Saldo de Contas - Participantes.....	R\$13.499.950,80
(B.2.) 2.3.1.1.02.02.00 Benefício Definido Estruturado em Regime de Capitalização Programado .....	R\$ -0,00
(B.3.) 2.3.1.1.02.03.00 Benefício Definido Estruturado em Regime de Capitalização Não Programado.....	R\$ -0,00
(B.4.) 2.3.1.1.02.04.00 Benefício Definido Estruturado em Regime de Repartição de Capital de Cobertura ...	R\$ -0,00
(B.5.)2.3.1.1.02.05.00 Benefício Definido Estruturado em Regime de Repartição Simples .....	R\$1.136.960,65
(C)2.3.1.1.03.00.00 Provisão Matemática a Constituir .....	R\$(-----0,00)
(D) = (A)+(B)+(C) 2.3.1.1.00.00.00 Provisões Matemáticas .....	R\$33.363.023,05
(E) = (F)-(D) 2.3.1.2.01.01.00 Superávit Técnico Acumulado .....	R\$-----0,00
(F)2.3.1.0.00.00.00 Patrimônio de Cobertura do Plano .....	R\$33.363.023,05

(\*1) Neste Patrimônio de Cobertura do Plano já estão deduzidos o valor do Fundo Previdencial de R\$ 463.943,94 relativo às contribuições patronais de ex-participantes não passíveis de serem por eles resgatáveis e o valor do Fundo Administrativo de R\$ 359.829,22 (sendo que tais valores nos foram informados pela área contábil da FASCEMAR).

JOSÉ ROBERTO MONTELLO

ATUÁRIO – MIBA Nº 426

PRESIDENTE – ENTIDADE: RAIMUNDO FREDERICO MENEZES BARROS

PRESIDENTE – PATROCINADORA: GISOMAR FRANCISCO DE BITENCOURT MARINHO

## 7. DEMONSTRAÇÕES FINANCEIRAS

BALANÇOS PATRIMONIAIS CONSOLIDADOS LEVANTADOS EM 31 DE DEZEMBRO DE 2010 E DE 2009  
(Em milhares de reais)

ATIVO	Nota Explicativa	2010	2009 (Reclassificação)
DISPONÍVEL		47	33
REALIZÁVEL		152.368	142.598
Gestão previdencial	4	24.411	26.616
Gestão administrativa		23	8
Investimentos	5	127.934	115.974
Títulos públicos		78.401	76.065
Créditos privados e depósitos		21.179	12.177
Fundos de investimento		19.881	20.191
Investimentos imobiliários		3.864	3.050
Empréstimos		4.519	4.491
Outros realizáveis		90	-
PERMANENTE		99	88
Imobilizado		99	88
<b>TOTAL DO ATIVO</b>		<b>152.514</b>	<b>142.719</b>
<b>PASSIVO</b>			
EXIGÍVEL OPERACIONAL	6	569	530
Gestão previdencial		60	225
Gestão administrativa		407	297
Investimentos		102	8
EXIGÍVEL CONTINGENCIAL	7	40	40
Gestão administrativa		40	40
PATRIMÔNIO SOCIAL		151.905	142.149
Patrimônio de cobertura do plano		150.655	141.635
Provisões matemáticas	8.1	132.926	123.524
Benefícios concedidos		107.801	101.232
Benefícios a conceder		26.706	24.016
(-) Provisões matemáticas a constituir		(1.581)	(1.724)
Equilíbrio técnico	8.2	17.729	18.111
Resultados realizados		17.729	18.111
Superávit técnico acumulado		17.729	18.111
Fundos	8.2	1.250	514
Fundos previdenciais		464	284
Fundos administrativos		736	182
Fundos dos investimentos		50	48
<b>TOTAL DO PASSIVO</b>		<b>152.514</b>	<b>142.719</b>

DEMONSTRAÇÃO DAS MUTAÇÕES DO ATIVO LÍQUIDO  
PARA OS EXERCÍCIOS FINDOS EM 31 DE DEZEMBRO DE 2010 E DE 2009  
(Em milhares de reais)

	2010	2009
ATIVO LÍQUIDO - INÍCIO DO EXERCÍCIO	141.918	135.295
ADIÇÕES	23.036	19.317
Contribuições previdenciais	6.659	6.227
Resultado positivo dos investimentos - gestão previdencial	13.490	10.771
Receitas administrativas	2.822	2.286
Resultado positivo dos investimentos - gestão administrativa	65	-
Reversão de fundos - gestão administrativa	-	33
DESTINAÇÕES	(13.836)	(12.694)
Benefícios	(10.949)	(10.375)
Despesas administrativas	(2.333)	(2.319)
Constituição de fundo - gestão administrativa	(554)	-
ACRÉSCIMO NO ATIVO LÍQUIDO	9.200	6.623
Provisões matemáticas	9.402	5.801
Fundos previdenciais	180	191
Superávit (Déficit) técnico	(382)	631
ATIVO LÍQUIDO - FINAL DO EXERCÍCIO	151.118	141.918
FUNDOS NÃO PREVIDENCIAIS	786	230
Fundos administrativos	736	182
Fundos dos investimentos	50	48

DEMONSTRAÇÃO DAS MUTAÇÕES DO ATIVO LÍQUIDO DO PLANO BD-I  
PARA OS EXERCÍCIOS FINDOS EM 31 DE DEZEMBRO DE 2010 E DE 2009  
(Em milhares de reais)

	2010	2009
ATIVO LÍQUIDO - INÍCIO DO EXERCÍCIO	111.884	111.344
ADIÇÕES	14.170	8.784
Contribuições previdenciais	3.740	3.193
Resultado positivo dos investimentos - gestão previdencial	10.430	5.591
DESTINAÇÕES	(8.762)	(8.244)
Benefícios	(8.762)	(8.244)
ACRÉSCIMO NO ATIVO LÍQUIDO	5.408	540
Provisões matemáticas	5.791	(91)
Superávit (déficit) técnico	(382)	631
ATIVO LÍQUIDO - FINAL DO EXERCÍCIO	117.292	111.884
FUNDOS NÃO PREVIDENCIAIS	376	40
Fundos administrativos	376	38
Fundos dos investimentos	-	2

DEMONSTRAÇÃO DAS MUTAÇÕES DO ATIVO LÍQUIDO DO PLANO MISTO DE BENEFÍCIOS  
PARA OS EXERCÍCIOS FINDOS EM 31 DE DEZEMBRO DE 2010 E DE 2009  
(Em milhares de reais)

	2010	2009
ATIVO LÍQUIDO - INÍCIO DO EXERCÍCIO	30.034	23.951
ADIÇÕES	5.978	8.214
Contribuições previdenciais	2.918	3.034
Resultado positivo dos investimentos - gestão previdencial	3.060	5.180
DESTINAÇÕES	(2.187)	(2.131)
Benefícios	(2.187)	(2.131)
ACRÉSCIMO NO ATIVO LÍQUIDO	3.791	6.083
Provisões matemáticas	3.611	5.892
Fundos previdenciais	180	191
ATIVO LÍQUIDO - FINAL DO EXERCÍCIO	33.825	30.034
FUNDOS NÃO PREVIDENCIAIS	410	190
Fundos administrativos	360	144
Fundos dos investimentos	50	46

DEMONSTRAÇÃO DO PLANO DE GESTÃO ADMINISTRATIVA (CONSOLIDADA)  
PARA OS EXERCÍCIOS FINDOS EM 31 DE DEZEMBRO DE 2010 E DE 2009  
(Em milhares de reais)

	2010	2009
<b>FUNDO ADMINISTRATIVO DO EXERCÍCIO ANTERIOR</b>	<b>182</b>	<b>215</b>
Custeio da gestão administrativa	2.887	2.286
Receitas	2.887	2.286
Custeio administrativo da gestão previdencial	585	541
Custeio administrativo dos investimentos	2.214	1.734
Taxa de administração de empréstimos e financiamentos	14	-
Resultado positivo dos investimentos	65	-
Outras receitas	9	11
Despesas administrativas	(2.333)	(2.319)
Administração previdencial	(1.152)	(600)
Pessoal e encargos	(662)	(367)
Treinamentos/congressos e seminários	(19)	(12)
Viagens e estadias	(21)	-
Serviços de terceiros	(294)	(130)
Despesas gerais	(127)	(66)
Depreciações e amortizações	(29)	(25)
Administração dos investimentos	(1.181)	(1.719)
Pessoal e encargos	(662)	(899)
Treinamentos/congressos e seminários	(19)	(28)
Viagens e estadias	(21)	-
Serviços de terceiros	(273)	(564)
Despesas gerais	(206)	(228)
Sobra (insuficiência) da gestão administrativa	554	(33)
Constituição/Reversão de Fundo Administrativo	554	(33)
<b>FUNDO ADMINISTRATIVO DO EXERCÍCIO ATUAL</b>	<b>736</b>	<b>182</b>

DEMONSTRAÇÃO DO PLANO DE GESTÃO ADMINISTRATIVA DO PLANO BD-I  
PARA OS EXERCÍCIOS FINDOS EM 31 DE DEZEMBRO DE 2010 E DE 2009  
(Em milhares de reais)

	2010	2009
<b>FUNDO ADMINISTRATIVO DO EXERCÍCIO ANTERIOR</b>	<b>39</b>	<b>40</b>
Custeio da gestão administrativa	2.097	1.483
Receitas	2.097	1.483
Custeio administrativo da gestão previdencial	79	54
Custeio administrativo dos investimentos	1.971	1.418
Taxa de administração de empréstimos e financiamentos	5	-
Resultado positivo dos investimentos	37	-
Outras receitas	5	11
Despesas administrativas	(1.760)	(1.484)
Administração previdencial	(869)	(79)
Pessoal e encargos	(503)	(42)
Treinamentos/congressos e seminários	(15)	(1)
Viagens e estadias	(16)	-
Serviços de terceiros	(232)	(15)
Despesas gerais	(80)	(7)
Depreciações e amortizações	(23)	(14)
Administração dos investimentos	(891)	(1.405)
Pessoal e encargos	(503)	(731)
Treinamentos/congressos e seminários	(15)	(23)
Viagens e estadias	(16)	-
Serviços de terceiros	(187)	(465)
Despesas gerais	(170)	(186)
Sobra (insuficiência) da gestão administrativa	337	(1)
Constituição/Reversão de Fundo Administrativo	337	(1)
<b>FUNDO ADMINISTRATIVO DO EXERCÍCIO ATUAL</b>	<b>376</b>	<b>39</b>

DEMONSTRAÇÃO DO ATIVO LÍQUIDO DO PLANO BD-I  
PARA OS EXERCÍCIOS FINDOS EM 31 DE DEZEMBRO DE 2010 E DE 2009  
(Em milhares de reais)

	Nota Explicativa	2010	2009
<b>ATIVOS</b>		<b>117.698</b>	<b>112.153</b>
Disponível		41	3
Receível	4	24.787	26.401
Investimento	5	92.870	85.749
Títulos públicos		78.401	72.037
Créditos privados e depósitos		4.696	4.734
Fundos de investimento		4.500	4.632
Investimentos imobiliários		3.864	3.050
Empréstimos		1.319	1.296
Outros realizáveis		90	-
<b>OBRIGAÇÕES</b>		<b>(30)</b>	<b>(229)</b>
Operacional	6	(30)	(229)
<b>FUNDOS NÃO PREVIDENCIAIS</b>		<b>(376)</b>	<b>(41)</b>
Fundos administrativos		(376)	(40)
Fundos investimento		-	(1)
<b>ATIVO LÍQUIDO</b>		<b>117.292</b>	<b>111.883</b>
Provisões matemáticas	8.1	99.563	93.772
Superávit técnico	8.2	17.729	18.111

DEMONSTRAÇÃO DO ATIVO LÍQUIDO DO PLANO MISTO DE BENEFÍCIOS  
PARA OS EXERCÍCIOS FINDOS EM 31 DE DEZEMBRO DE 2010 E DE 2009  
(Em milhares de reais)

	Nota Explicativa	2010	2009
<b>ATIVOS</b>		<b>34.370</b>	<b>30.230</b>
Disponível		6	30
Receível	4	360	396
Investimento	5	34.004	29.804
Títulos públicos		-	4.028
Créditos privados e depósitos		16.483	7.443
Fundos de investimento		14.321	15.138
Empréstimos		3.200	3.195
<b>OBRIGAÇÕES</b>		<b>(133)</b>	<b>(3)</b>
Operacional	6	(133)	(3)
<b>FUNDOS NÃO PREVIDENCIAIS</b>		<b>(410)</b>	<b>(191)</b>
Fundos administrativos		(360)	(144)
Fundos dos investimentos		(50)	(47)
<b>ATIVO LÍQUIDO</b>		<b>33.827</b>	<b>30.036</b>
Provisões matemáticas	8.1	33.363	29.752
Fundos previdenciais		464	284

DEMONSTRAÇÃO DAS OBRIGAÇÕES ATUARIAIS DO PLANO MISTO DE BENEFÍCIOS  
PARA OS EXERCÍCIOS FINDOS EM 31 DE DEZEMBRO DE 2010 E DE 2009

(Em milhares de reais)

	Nota Explicativa	2010	2009
<b>PATRIMÔNIO DE COBERTURA DO PLANO</b>		<b>33.363</b>	<b>29.752</b>
Provisões matemáticas	8.1	33.363	29.752
Benefícios concedidos		8.218	8.174
Contribuição definida		8.218	8.174
Benefícios a conceder		25.145	21.578
Contribuição definida		24.008	20.752
Saldo de contas - parcela patrocinadores		10.508	9.290
Saldo de contas - parcela participantes		13.500	11.462
Benefício definido estruturado em regime de repartição simples		1.137	826

DEMONSTRAÇÃO DO PLANO DE GESTÃO ADMINISTRATIVA DO PLANO MISTO DE BENEFÍCIOS  
PARA OS EXERCÍCIOS FINDOS EM 31 DE DEZEMBRO DE 2010 E DE 2009

(Em milhares de reais)

	2010	2009
FUNDO ADMINISTRATIVO DO EXERCÍCIO ANTERIOR	143	175
Custeio da gestão administrativa	790	803
Receitas	790	803
Custeio administrativo da gestão previdencial	506	487
Custeio administrativo dos investimentos	243	316
Taxa de administração de empréstimos e financiamentos	9	-
Resultado positivo dos investimentos	28	-
Outras receitas	4	-
Despesas administrativas	(573)	(835)
Administração previdencial	(283)	(521)
Pessoal e encargos	(159)	(325)
Treinamentos/congressos e seminários	(4)	(11)
Viagens e estadias	(5)	-
Serviços de terceiros	(62)	(115)
Despesas gerais	(47)	(59)
Depreciações e amortizações	(6)	(11)
Administração dos investimentos	(290)	(314)
Pessoal e encargos	(159)	(168)
Treinamentos/congressos e seminários	(4)	(5)
Viagens e estadias	(5)	-
Serviços de terceiros	(86)	(99)
Despesas gerais	(36)	(42)
Sobra da gestão administrativa	217	(32)
Constituição/Reversão de Fundo Administrativo	217	(32)
FUNDO ADMINISTRATIVO DO EXERCÍCIO ATUAL	360	143

DEMONSTRAÇÃO DAS OBRIGAÇÕES ATUARIAIS DO PLANO BD-I  
PARA OS EXERCÍCIOS FINDOS EM 31 DE DEZEMBRO DE 2010 E DE 2009

(Em milhares de reais)

	Nota Explicativa	2010	2009
<b>PATRIMÔNIO DE COBERTURA DO PLANO</b>		<b>117.292</b>	<b>111.883</b>
Provisões matemáticas	8.1	99.563	93.772
Benefícios concedidos		99.583	93.058
Benefício definido		99.583	93.058
Benefícios a conceder		1.561	2.438
Benefício definido		1.561	2.438
(-) Provisões matemáticas a constituir		(1.581)	(1.724)
(-) Serviço passado		(1.581)	(1.724)
(-) Patrocinador(es)		(1.581)	(1.724)
Equilíbrio técnico	8.2	17.729	18.111
Superávit técnico acumulado		17.729	18.111
Reserva de contingência		17.729	18.111

**DIRETORIA EXECUTIVA**

Raimundo Frederico Menezes Barros  
PRESIDENTE

Filipe Diniz Lima Sotero  
DIRETOR ADMINISTRATIVO-FINANCEIRO

Roberto Sarmento Travincas  
DIRETOR DE BENEFÍCIOS

Lilia Nunes Cavalcante  
GERENTE FINANCEIRO

**CONSELHO DELIBERATIVO**

José Silva Sobral Neto  
PRESIDENTE

**Membros Efetivos**

Carlos Alberto Carramilho dos Santos, Carmelita de Moraes Rego  
Lima Reis, Fernando José Moreira Mendonça, José Tavares Bezerra  
Júnior e Uilma Maria Pinto Rego

**Membros Suplentes**

Agenilson Chaves de Melo, Alínez Martins Costa dos Reis, Diana  
das Graças Cavalcante Silva, Eudo Monteiro Resplandes, Marlus  
Gustavo Monteiro Souza e Nobuiki Nakashima.

**CONSELHO FISCAL**

Geovane Ximenes de Lira  
PRESIDENTE

**Membros Efetivos**

Ranniery Soares de Sousa  
José Ribeiro dos Santos Filho

**Membros Suplentes**

Jorge Luis Barreto de Souza  
Bruno Pinheiro Macedo Couto  
Ricardo José de Moura Teixeira

**COMITÊ DE INVESTIMENTO**

Filipe Diniz Lima Sotero  
Humberto Soares Filho  
Leonardo da S. Lucas T. de Lima

**COLABORADORES**

Fernando Messias Calvet Castro  
Francisco Alves da C. Júnior  
Guiomary Luzia F. Busaglo Lopes  
Mayron Castelo B. Vale  
Milton de Carvalho C. Júnior  
Milton Maia B. Martins Neto  
Mária Teresa Barbosa Gomes  
Neuber Dias Ferreira Junior